COLLEDE UN LIBRO QUE VOS GUSTE MOITO, IMOS APRENDER ALGO SOBRE EL.

AS PARTES DUN LIBRO:

LIBRO PECHADO

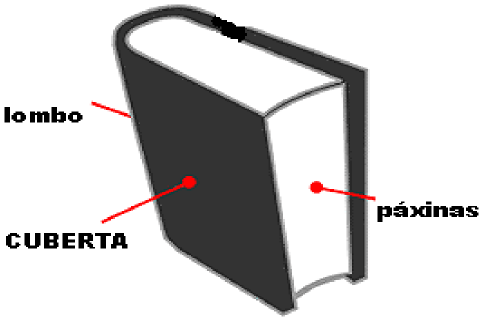

A CUBERTA: Parte mais fermosa e rechamante do libro.

O LOMBO: A parte traseira, onde pegamos as etiquetas que identifican a cada libro.

AS PÁXINAS: Onde se gardan todos os segredos do libro.

LIBRO ABERTO

AS GARDAS: As primeiras páxinas en branco que protexen o libro.

A PORTADA: Onde atopamos toda a información sobre o libro.

NA CUBERTA E NA PORTADA ATOPAMOS:

O AUTOR

O TÍTULO

O ILUSTRADOR

A EDITORIAL

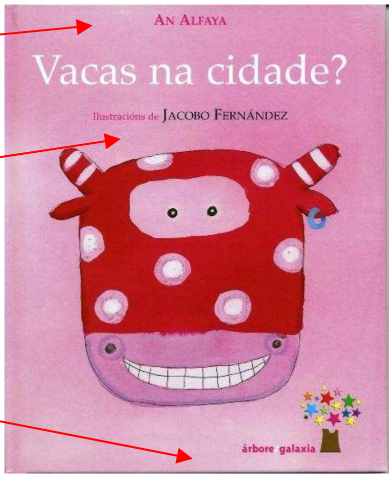

Coñece a Biblioteca. Actividade 3

Cubride esta ficha de lectura cos datos do voso libro:

FICHA DE LECTURA

TÍTULO:

AUTOR/A:

ILUSTRADOR/A:

EDITORIAL:

QUE FOI O QUE MÁIS CHE GUSTOU?

AGORA FÍXÁDEVOS NO SEU LOMBO:

A **etiqueta** ou "**tejuelo**" identifica cada libro e nos permite ter localizado cada un dos libros da biblioteca.

Proporciónanos **3 datos**:

Materia da CDU → 51

Tres primeiras letras do **apelido do seu autor** → **BAL**

Tres primeiras letras do **título** (sen contar os artigos) → **alu**

NOS ANDEIS SEMPRE ORDENAREMOS OS LIBROS POR ESA ORDE:

1- **Nº DE CDU**

2- **Orde alfabética de autor**

3- **Orde alfabética de título**

OS LIBROS DE FICCIÓN TEÑEN MÁIS INFORMACIÓN:

82-NC	**82-TG**	**82-CC**
KNI	**LOS**	**DON**
kik	**gam**	**his**

1- **A COR DA ETIQUETA NOS INDICA AS IDADES PARA AS QUE ESTÁN INDICADOS:**

VERMELLO 6-8 anos

VERDE 9-11 anos

AMARELO de 12 anos en adiante

Coñece a Biblioteca. Actividade 3

2- AS **<u>LETRAS</u>** QUE ACOMPAÑAN O NÚMERO **82** (LITERATURA) NOS INDICAN O **<u>XÉNERO</u>** E A **<u>LINGUA</u>**:

NC	Narrativa en castelán
NG	Narrativa en galego
PC	Poesía en castelán
PG	Poesía en galego
TC	Teatro en castelán
TG	Teatro en galego
CC	Cómic en castelán
CG	Cómic en galego

3- Por último, se a súa etiqueta ten unha imaxe coma estas…

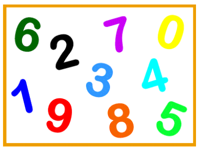

o seu sitio é nos andeis de PRE-LECTORES.

Coñece a Biblioteca. Actividade 3

SE XA AS COÑECES BEN DEBERÍAS SABER ASOCIAR ESTES LIBROS COAS SÚAS ETIQUETAS:

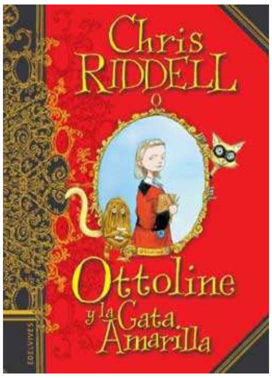

82-NC
RID
ott

82-NG
FER
ped

82-NG
CAS
mis

OU ESTES OUTROS:

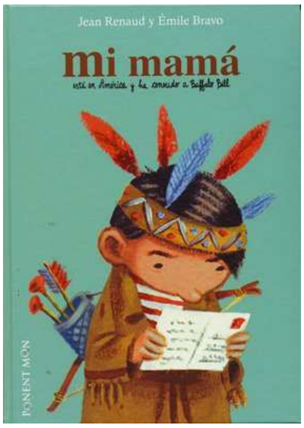

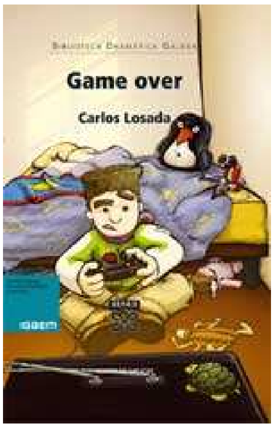

82-TG
LOS
gam

82-CC
REN
mam

82-PG
RIV
pal

Coñece a Biblioteca. Actividade 3

AGORA UN POUCO MÁIS DIFÍCIL. DEBEDES FACER VOS AS ETIQUETAS DOS LIBROS QUE VOS VAN PROPORCIONAR AS PROFES,

ÁNIMO E A TRABALLAR…

E NON ESQUEZADES COLOREAR O FONDO DA ETIQUETA NA COR QUE LLE CORRESPONDA!

AGORA XA PODEMOS DECLARARVOS "BIBLIOTECARIOS AXUDANTES"

CONTAMOS CON VOS PARA MANTER A BIBLIOTECA EN ORDE E BEN COIDADA POIS TODO O QUE NELA PODEDES ATOPAR É VOSO.